



PERÚ

MINISTERIO DE SALUD

CENTRO NACIONAL DE EPIDEMIOLOGÍA, PREVENCIÓN Y CONTROL DE ENFERMEDADES

DIRECCIÓN REGIONAL DE SALUD TUMBES

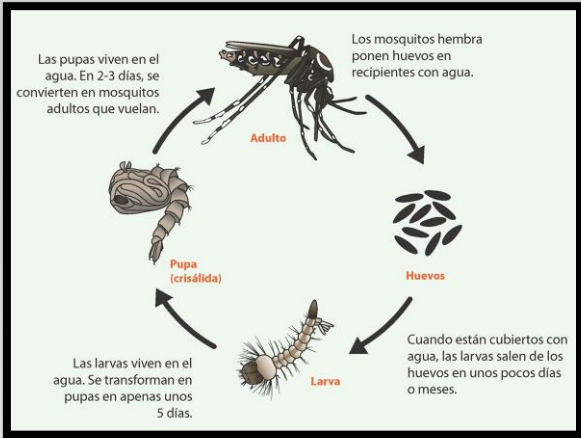

# Sala Situacional DENGUE



S.E.36  
2023

CASOS CONFIRMADOS DE MALARIA POR SEXO

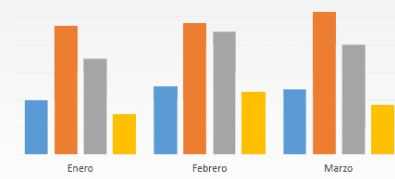
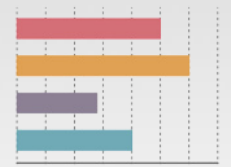
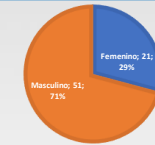

La sala de situación de Dengue es un producto de la Dirección Ejecutiva de Epidemiología de la Dirección Regional de Salud Tumbes. Se autoriza su uso total o parcial siempre y cuando se citen expresamente las fuentes de información de este producto.

Del 03 – 09 setiembre 2023

epitumbes@dge.gob.pe / www.diresatumbes.gob.pe

DIRECCIÓN EJECUTIVA EPIDEMIOLOGÍA



PERÚ

MINISTERIO  
DE SALUD

CENTRO NACIONAL DE  
EPIDEMIOLOGÍA, PREVENCIÓN  
Y CONTROL DE ENFERMEDADES

DIRECCIÓN REGIONAL  
DE SALUD TUMBES

# DENGUE - 2023

## REGION TUMBES – SE (36)

**CANAL ENDÉMICO DE LOS CASOS DE FIEBRE POR VIRUS DENGUE – REGION TUMBES – SE 01-36/2023**

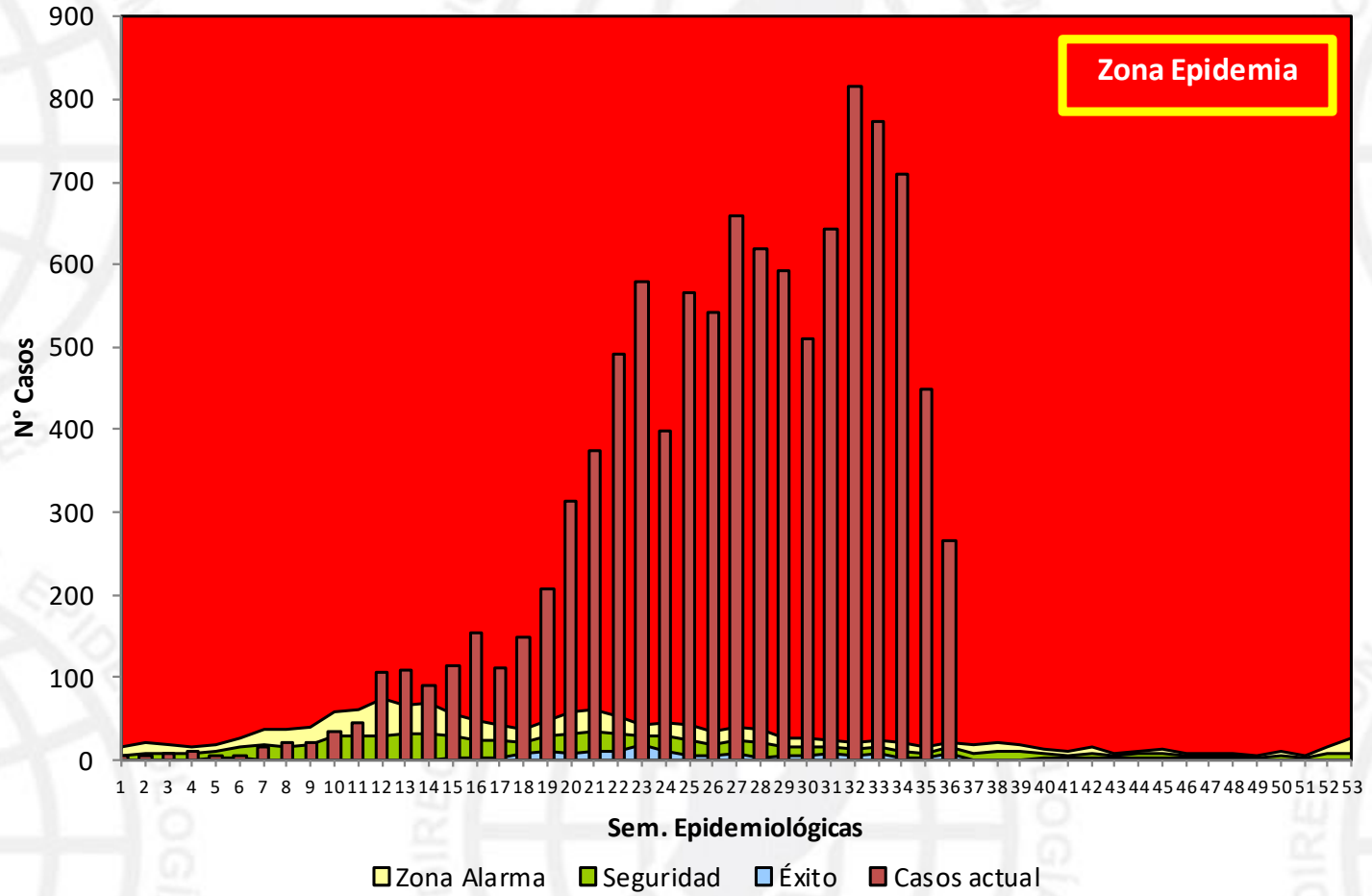

IPO_C	Semana Epidemiológica																																				Total
	1	2	3	4	5	6	7	8	9	10	11	12	13	14	15	16	17	18	19	20	21	22	23	24	25	26	27	28	29	30	31	32	33	34	35	36	
ifirma	6	5	7	11	6	4	14	16	22	23	32	69	59	65	78	92	88	116	150	255	314	432	490	343	481	473	564	504	503	428	517	575	548	470	327	187	8274
obabl	0	0	2	0	0	0	1	4	0	12	13	36	49	24	36	62	24	32	57	59	61	59	90	56	85	68	96	114	90	81	126	242	226	240	121	78	2244
<b>Total</b>	<b>6</b>	<b>5</b>	<b>9</b>	<b>11</b>	<b>6</b>	<b>4</b>	<b>15</b>	<b>20</b>	<b>22</b>	<b>35</b>	<b>45</b>	<b>105</b>	<b>108</b>	<b>89</b>	<b>114</b>	<b>154</b>	<b>112</b>	<b>148</b>	<b>207</b>	<b>314</b>	<b>375</b>	<b>491</b>	<b>580</b>	<b>399</b>	<b>566</b>	<b>541</b>	<b>660</b>	<b>618</b>	<b>593</b>	<b>509</b>	<b>643</b>	<b>817</b>	<b>774</b>	<b>710</b>	<b>448</b>	<b>265</b>	<b>10518</b>

Fuente: Dirección Ejecutiva de Epidemiología – Tumbes/Notiweb-CDC/MINSA (\*) Hasta la SE36

**Número de Casos de Dengue, por semana, Región Tumbes 2020-2023\***

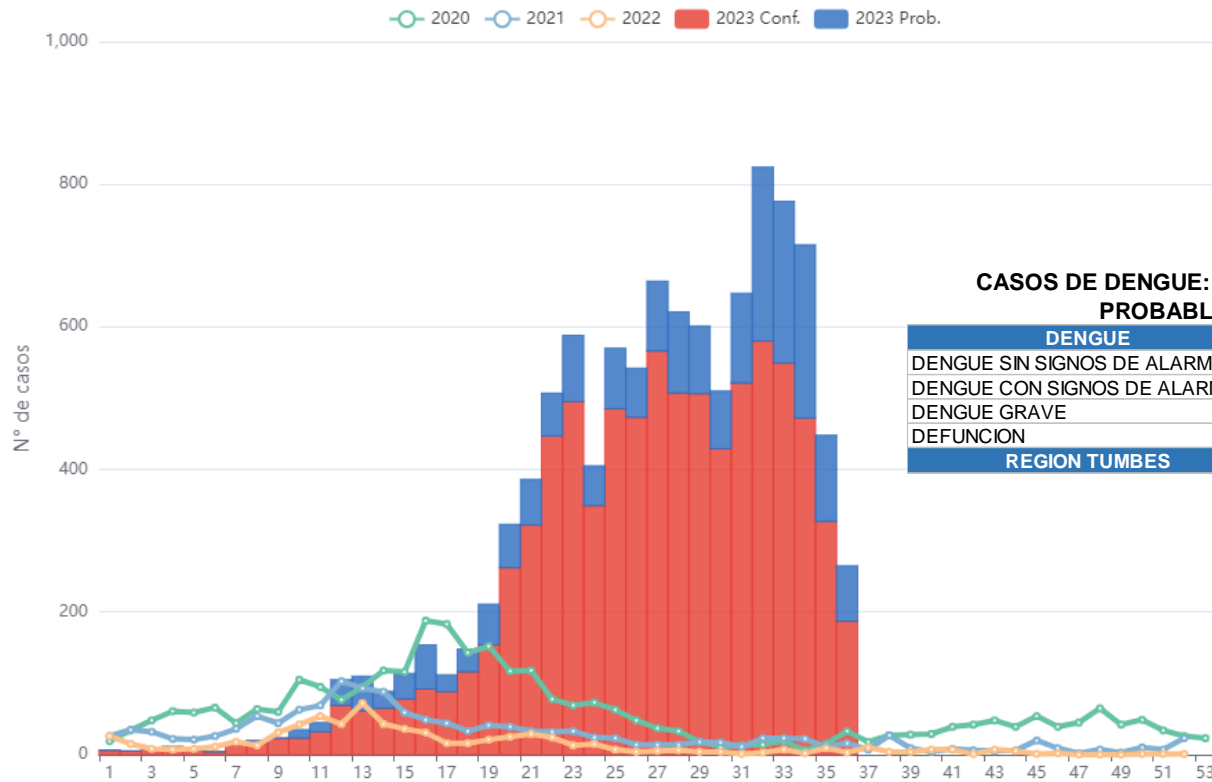

**CASOS DE DENGUE: CONFIRMADOS, DESCARTADOS Y PROBABLES DE LA SE 01-36/2023**

DENGUE	Conf.	Desc.	Prob.	TOTAL
DENGUE SIN SIGNOS DE ALARMA	7263	3268	2063	12594
DENGUE CON SIGNOS DE ALARMA	970	243	178	1391
DENGUE GRAVE	41	4	3	48
DEFUNCION	7	0	0	7
<b>REGION TUMBES</b>	<b>8274</b>	<b>3515</b>	<b>2244</b>	<b>14033</b>

**CASOS DE DENGUE NOTIFICADOS DE LA SE 01-36**

DENGUE	Conf.	Prob.	TOTAL
DENGUE SIN SIGNOS DE ALARMA	7263	2063	9326
DENGUE CON SIGNOS DE ALARMA	970	178	1148
DENGUE GRAVE	41	3	44
DEFUNCION	7	0	7
<b>REGION TUMBES</b>	<b>8274</b>	<b>2244</b>	<b>10518</b>

**Tabla 14: Proyección de casos de dengue según porcentaje de crecimiento estimado en función de los casos notificados hasta la SE N° 20 – 2023 en el departamento de Tumbes, Perú, SE N°21 – 52, Año 2023**

Semana Epidemiológica	Crecimiento de casos en forma semanal						
	10%	20%	30%	40%	50%	60%	70%
21	776	776	776	776	776	776	776
22	854	931	1009	1086	1164	1242	1319
23	939	1117	1311	1521	1746	1987	2243
24	1033	1341	1705	2129	2619	3178	3812
25	1136	1609	2216	2981	3929	5086	6481
26	1250	1931	2881	4174	5893	8137	11018
27	1375	2317	3746	5843	8839	13019	18731
28	1512	2781	4869	8180	13259	20831	31842
29	1663	3337	6330	11452	19888	33329	54132
30	1830	4004	8229	16033	29832	53326	92024
31	2013	4805	10698	22446	44748	85322	156441
32	2214	5766	13907	31425	67122	136515	265950
33	2435	6919	18079	43994	100683	218425	
34	2679	8303	23503	61592	151025		
35	2947	9963	30554	86229	226537		
36	3242	11956	39720	120721			
37	3566	14347	51636	169009			
38	3922	17216	67127	236613			
39	4314	20660	87265				
40	4746	24792	113445				
41	5221	29750	147479				
42	5743	35700	191722				
43	6317	42840	249239				
44	6949	51408					
45	7643	61690					
46	8408	74027					
47	9249	88833					
48	10173	106600					
49	11191	127919					
50	12310	153503					
51	13541	184204					
52	14895	221045					

Fuente: Dirección Ejecutiva de Epidemiología - Tumbes / NotiWeb-CDC/MINSA. (\*) Hasta la SE 36

Fuente: RVGS. Dirección Ejecutiva de Epidemiología – DIRESA Tumbes



### Número de casos de Dengue, por semana, Tumbes 2019 - 2023\*

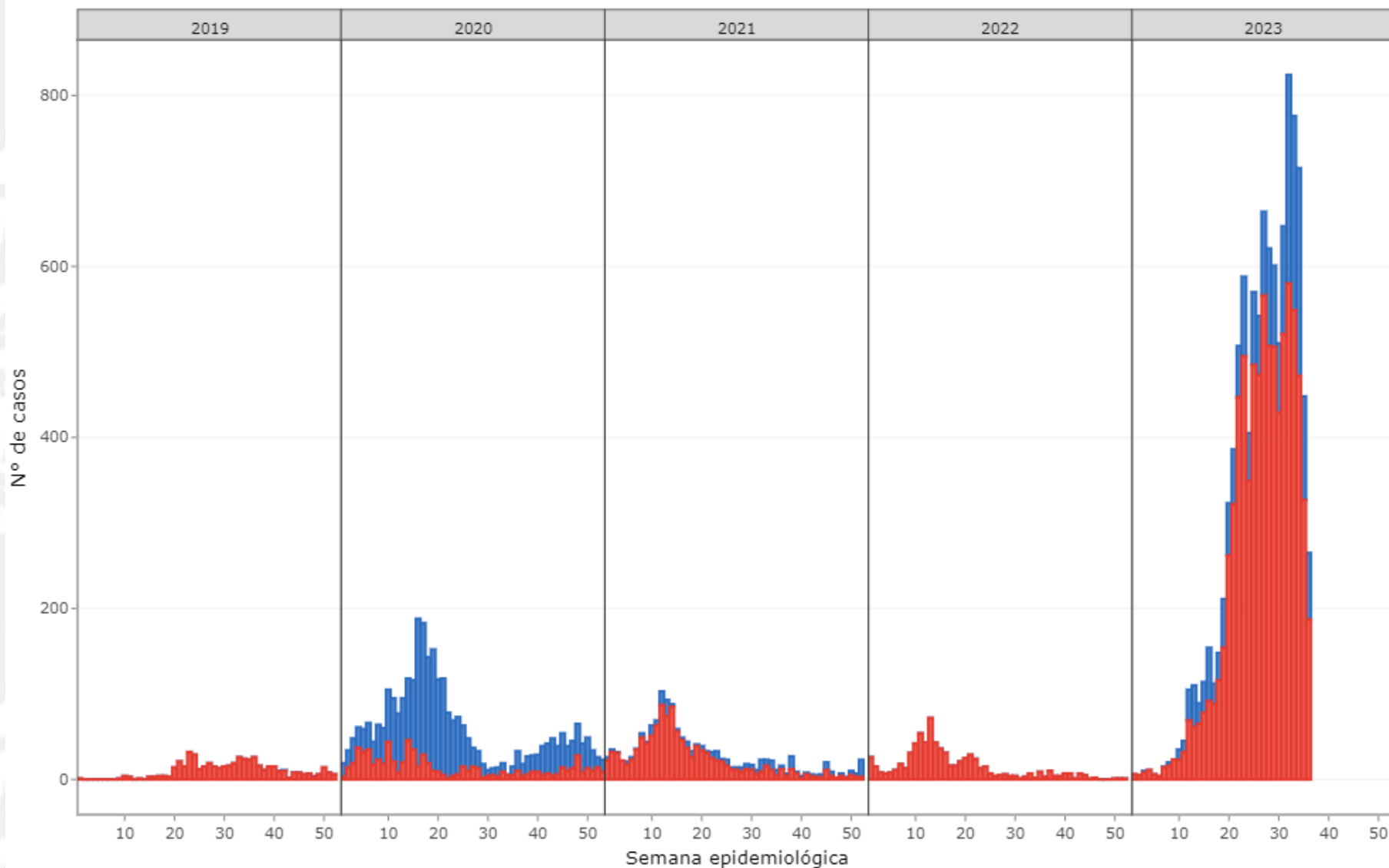

tipo\_dx Probable Confirmado

Fuente: Dirección Ejecutiva de Epidemiología - Tumbes / NotiWeb-CDC/MINSA. (\*) Hasta la SE 36

**CASOS DE DENGUE SEGÚN DIAGNOSTICO, DISTRITO Y TIPO DE DIAGNOSTICO SE 01-36**

**Número de casos de Dengue, por semana, Tumbes 2022 - 2023\***

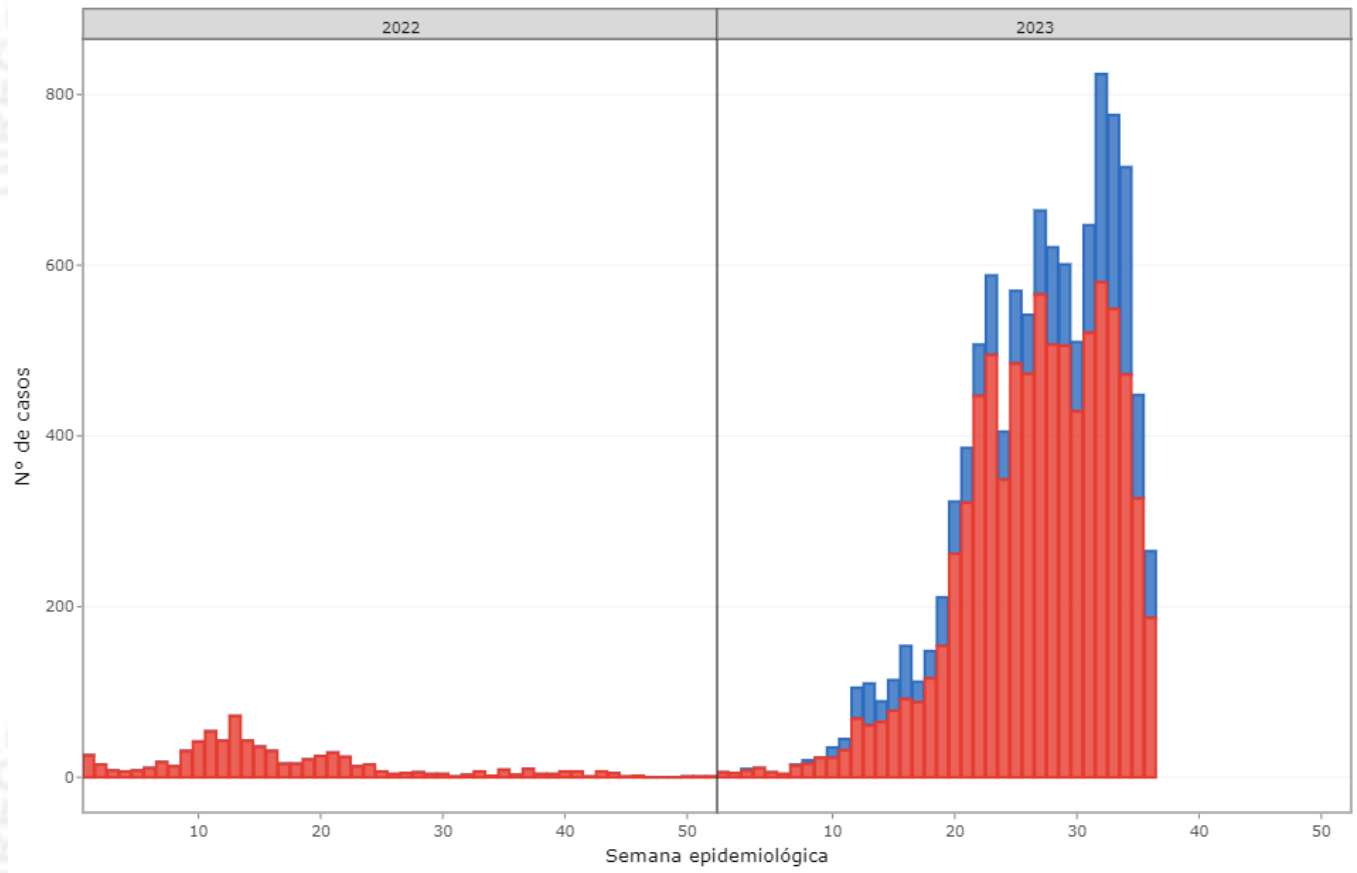

tipo\_dx ■ Probable ■ Confirmado

Fuente: Dirección Ejecutiva de Epidemiología - Tumbes / NotiWeb-CDC/MINSA. (\*) Hasta la SE 36

diagno	DISTRITO	Confirmados	Probables	Total
DENGUE CON SIGNOS DE ALARMA	AGUAS VERDES	44	6	50
	CANOAS DE PUNTA SAL	29		29
	CASITAS	1	1	2
	CORRALES	71	9	80
	LA CRUZ	77	10	87
	MATAPALO	5	7	12
	PAMPAS DE HOSPITAL	25	7	32
	PAPAYAL	18	3	21
	SAN JACINTO	37	6	43
	SAN JUAN DE LA VIRGEN	20		20
	TUMBES	564	109	673
	ZARUMILLA	56	18	74
ZORRITOS	23	2	25	
<b>Total DENGUE CON SIGNOS DE ALARMA</b>		<b>970</b>	<b>178</b>	<b>1148</b>
DENGUE GRAVE	AGUAS VERDES	1		1
	CORRALES	5	2	7
	LA CRUZ	3		3
	MATAPALO	1		1
	PAMPAS DE HOSPITAL	1		1
	SAN JACINTO	3		3
	SAN JUAN DE LA VIRGEN	1		1
	TUMBES	23		23
	ZARUMILLA	2	1	3
	ZORRITOS	1		1
<b>Total DENGUE GRAVE</b>		<b>41</b>	<b>3</b>	<b>44</b>
DENGUE SIN SIGNOS DE ALARMA	AGUAS VERDES	192	34	226
	CANOAS DE PUNTA SAL	134	86	220
	CASITAS	63	9	72
	CORRALES	558	542	1100
	LA CRUZ	166	147	313
	MATAPALO	57	13	70
	PAMPAS DE HOSPITAL	371	11	382
	PAPAYAL	226	69	295
	SAN JACINTO	242	173	415
	SAN JUAN DE LA VIRGEN	136	12	148
	TUMBES	4074	806	4880
	ZARUMILLA	533	108	641
ZORRITOS	511	53	564	
<b>Total DENGUE SIN SIGNOS DE ALARMA</b>		<b>7263</b>	<b>2063</b>	<b>9326</b>

## Número de Casos de DENGUE según distrito, Región Tumbes 2017 – 2023\*

Distrito	Años							Corte hasta la SE36						
	2017	2018	2019	2020	2021	2022	2023*	2017*	2018*	2019*	2020*	2021*	2022*	2023**
TUMBES	1593	20	94	1841	772	202	5576	1427	19	49	1282	733	164	5576
CORRALES	119	4	4	91	149	179	1187	92	4	2	72	128	176	1187
ZARUMILLA	545	3	145	141	44	34	718	535	2	118	130	35	29	718
ZORRITOS	181	9	2	50	134	14	590	176	9	0	24	96	14	590
SAN JACINTO	125	4	0	69	21	25	461	117	4	0	63	20	24	461
PAMPAS DE HOSPITAL	140	0	126	244	153	20	415	119	0	115	232	138	18	415
LA CRUZ	284	4	0	16	33	59	403	272	4	0	8	33	59	403
PAPAYAL	134	0	2	260	24	33	316	133	0	1	257	23	31	316
AGUAS VERDES	331	6	74	131	8	33	277	326	5	46	129	8	33	277
CANOAS DE PUNTA SAL	447	14	0	0	14	41	249	398	14	0	0	11	41	249
SAN JUAN DE LA VIRGEN	114	0	49	98	68	83	169	103	0	30	97	43	83	169
MATAPALO	31	0	12	192	0	0	83	31	0	0	192	0	0	83
CASITAS	45	0	0	0	36	0	74	44	0	0	0	35	0	74
<b>TOTAL</b>	<b>4089</b>	<b>64</b>	<b>508</b>	<b>3133</b>	<b>1456</b>	<b>723</b>	<b>10518</b>	<b>3773</b>	<b>61</b>	<b>361</b>	<b>2486</b>	<b>1303</b>	<b>672</b>	<b>10518</b>

## Número de casos, incidencia y defunciones, Tumbes 2019-2023\*

	AÑOS				
	2019*	2020*	2021*	2022*	2023**
N° de Casos*	508	3133	1456	723	10518
Diferencia respecto al año anterior (%)	0	516.7	-53.5	-50.3	1355
Incidencia por mil hab.	2.01	13.83	5.68	2.79	39.97
Defunciones*	0	0	0	0	7

### Casos de Dengue por Estapas de Vida, sexo y distritos

Característica	Número de casos	%
<b>Etapas de vida</b>	<b>10518</b>	
Niños (0 - 11 años)	2376	22.6
Adolescentes (12 - 17 años)	1590	15.1
Joven (18 - 29 años)	2039	19.4
Adulto (30 - 59 años)	3617	34.4
Adulto mayor (60 + años)	896	8.5
<b>Sexo</b>	<b>10518</b>	
Femenino	5622	53.5
Másculino	4896	46.5
<b>Distrito</b>	<b>10518</b>	
AGUAS VERDES	277	2.6
CANOAS DE PUNTA SAL	249	2.4
CASITAS	74	0.7
CORRALES	1187	11.3
LA CRUZ	403	3.8
MATAPALO	83	0.8
PAMPAS DE HOSPITAL	415	3.9
PAPAYAL	316	3
SAN JACINTO	461	4.4
SAN JUAN DE LA VIRGEN	169	1.6
TUMBES	5576	53
ZARUMILLA	718	6.8
ZORRITOS	590	5.6

Casos de Dengue según sexo y Curso de vida, (SE 01 - 36) año 2023\*

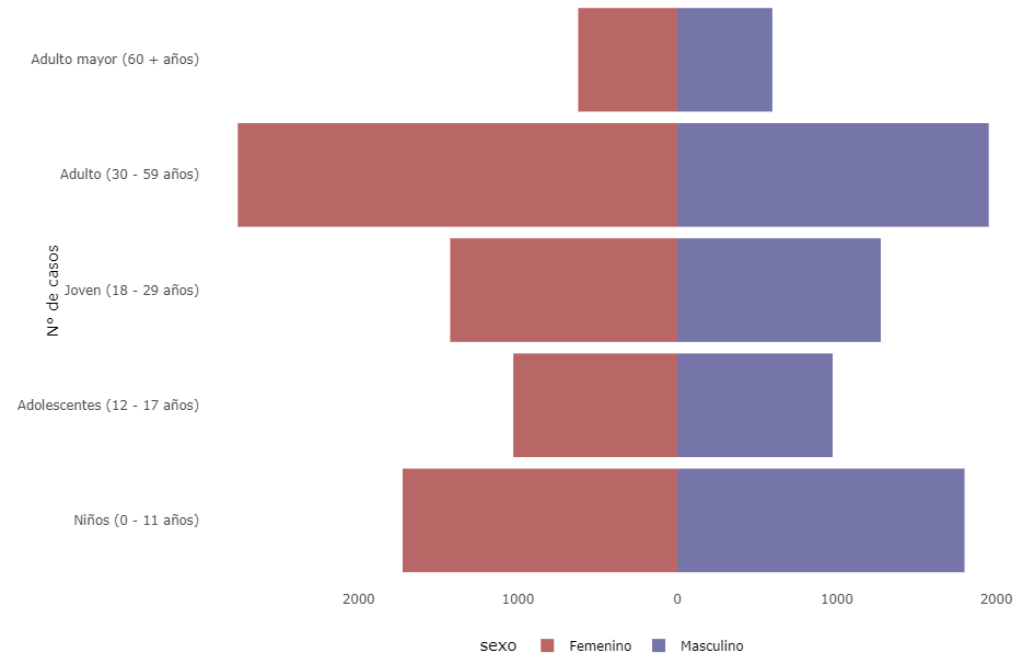

Fuente: Dirección Ejecutiva de Epidemiología - Tumbes / NotiWeb-CDC/MINSA. (\*) Hasta la SE 36

### Tasa de incidencia acumulada distrital de Dengue a la S.E. 36 Según Distrito Región Tumbes – Periodo 2022-2023\*

Distritos	2022			2023			Tendencia Casos 6 últimas semanas
	casos	%	TIA 1000 Hab.	casos	%	TIA 1000 Hab.	
PAPAYAL	31	4.61	4.22	316	3.00	41.98	
CORRALES	176	26.19	6.74	1187	11.29	45.01	
SAN JUAN DE LA VIRGEN	83	12.35	16.43	169	1.61	32.89	
ZARUMILLA	29	4.32	1.09	718	6.83	26.49	
TUMBES	164	24.40	1.41	5576	53.01	47.23	
ZORRITOS	14	2.08	0.97	590	5.61	40.28	
PAMPAS DE HOSPITAL	18	2.68	2.34	415	3.95	53.34	
AGUAS VERDES	33	4.91	1.67	277	2.63	13.69	
LA CRUZ	59	8.78	5.37	403	3.83	36.29	
CANOAS DE PUNTA SAL	41	6.10	4.99	249	2.37	30.08	
SAN JACINTO	24	3.57	2.63	461	4.38	49.78	
MATAPALO	0	0.00	0.00	83	0.79	17.41	
CASITAS	0	0.00	0.00	74	0.70	25.93	
<b>Región Tumbes</b>	<b>672</b>	<b>100.00</b>	<b>2.63</b>	<b>10518</b>	<b>100.00</b>	<b>39.97</b>	

Fuente: Dirección Ejecutiva de Epidemiología – Tumbes/Notiweb-CDC/MINSA (\*) Hasta la SE36





Casos de Dengue por Provincia y Distritos en los 02 últimos años 2022 - 2023\*

Provincias/Distritos	2022				2023			
	Nº de casos	% Casos	Defunciones	%Defunciones	Nº de casos	% Casos	Defunciones	%Defunciones
<b>CONTRALMIRANTE VILLAR</b>	<b>55</b>				<b>913</b>			
CANOAS DE PUNTA SAL	41	5.7	0	0	249	2.4	0	0
CASITAS	0	0	0	0	74	0.7	0	0
ZORRITOS	14	1.9	0	0	590	5.6	0	0
<b>TUMBES</b>	<b>568</b>				<b>8211</b>			
CORRALES	179	24.8	0	0	1187	11.3	1	14.3
LA CRUZ	59	8.2	0	0	403	3.8	0	0
PAMPAS DE HOSPITAL	20	2.8	0	0	415	3.9	1	14.3
SAN JACINTO	25	3.5	0	0	461	4.4	0	0
SAN JUAN DE LA VIRGEN	83	11.5	0	0	169	1.6	1	14.3
TUMBES	202	27.9	0	0	5576	53	3	42.9
<b>ZARUMILLA</b>	<b>100</b>				<b>1394</b>			
AGUAS VERDES	33	4.6	0	0	277	2.6	0	0
MATAPALO	0	0	0	0	83	0.8	0	0
PAPAYAL	33	4.6	0	0	316	3	0	0
ZARUMILLA	34	4.7	0	0	718	6.8	1	14.3
<b>Total de Casos</b>	<b>723</b>				<b>10518</b>			

Hospitalizados por virus del Dengue - 2023

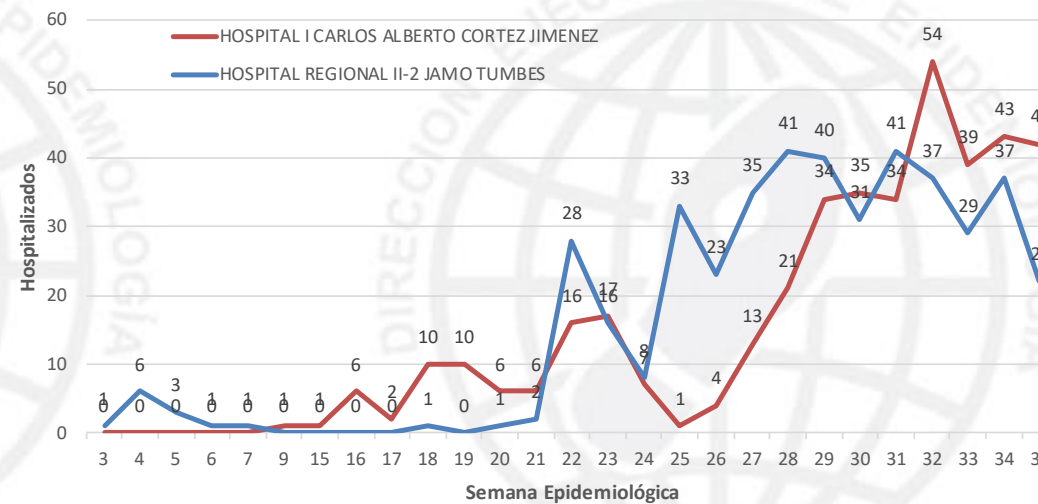

Hospitalizados por virus del Dengue - Región Tumbes 2023

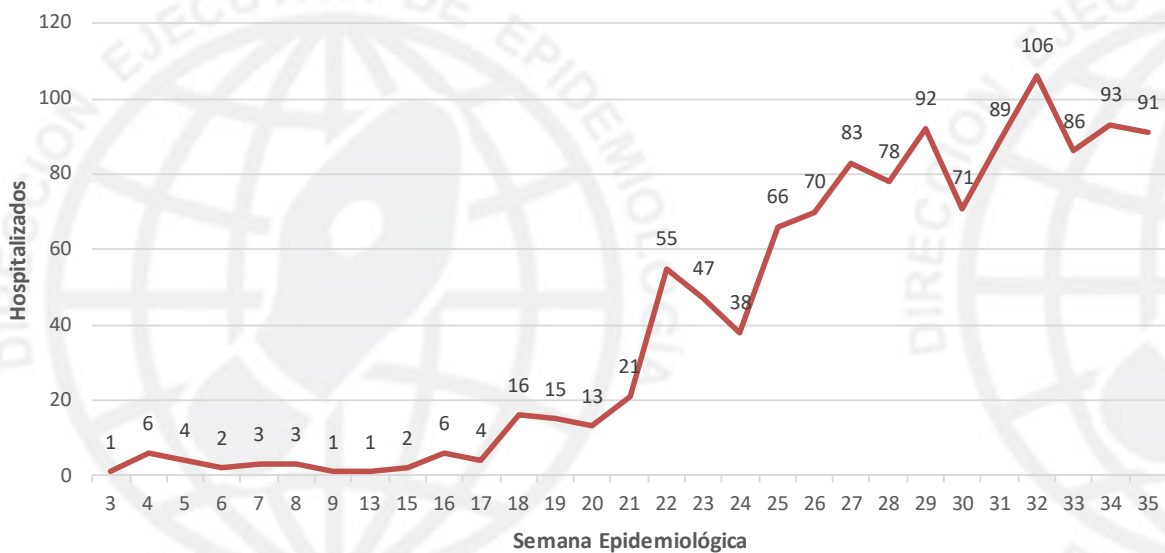

Casos de Dengue por tipo de diagnóstico SE 01-36/2023 - Región tumbes

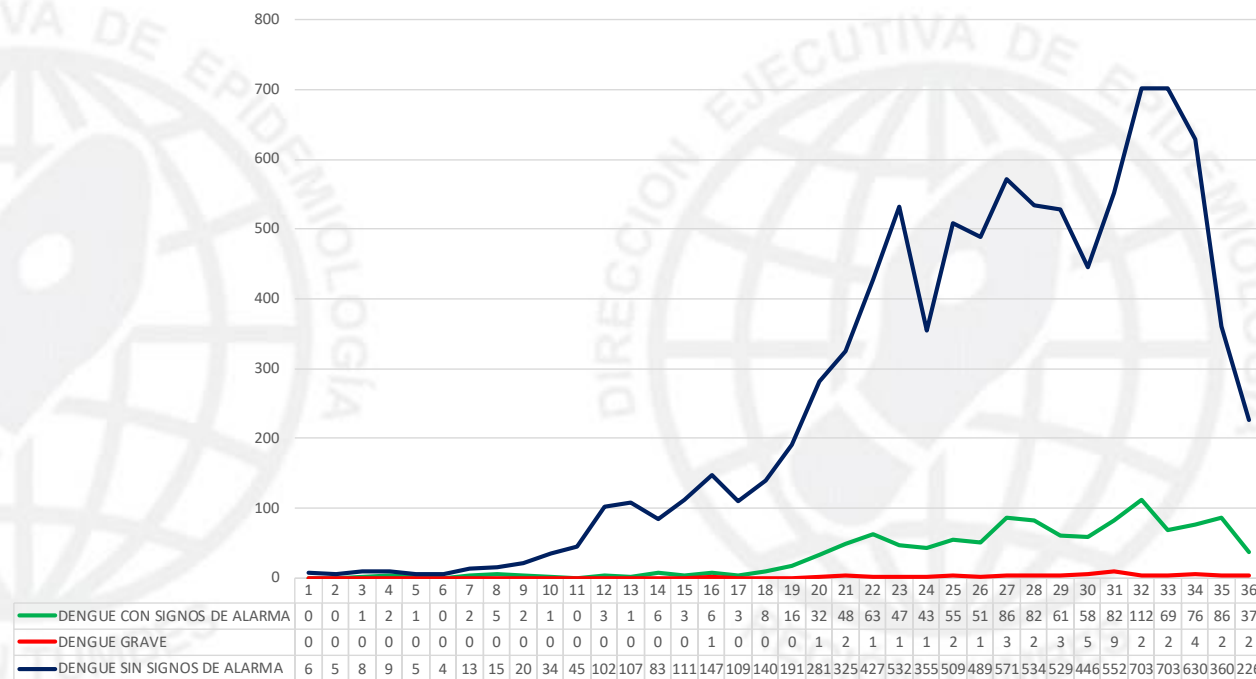

Fuente: Dirección Ejecutiva de Epidemiología – Tumbes/Notiweb-CDC/MINSA (\*) Hasta la SE36

### Casos de DENGUE según formas clínicas, tipo de diagnóstico, tasas y fallecidos, Tumbes2023\*

Distritos	Casos acumulados a la SE actual	%	% acum	TIA x 1000 Hab.	Casos SE 36 2023	Forma clínica						Tipo de diagnóstico				Fallecidos	Letalidad
						Dengue sin señales de alarma		Dengue con señales de alarma		Dengue grave		Confirmados		Probables			
						N°	%	N°	%	N°	%	N°	%	N°	%		
TUMBES	5576	53.01	53.01	47.23	152	4880	87.52	673	12.07	23	0.41	4661	83.6	915	16.4	3	0.05
CORRALES	1187	11.29	64.3	45.01	52	1100	92.67	80	6.74	7	0.59	634	53.4	553	46.6	1	0.08
ZARUMILLA	718	6.83	71.13	26.49	13	641	89.28	74	10.31	3	0.42	591	82.3	127	17.7	1	0.14
ZORRITOS	590	5.61	76.74	40.28	5	564	95.59	25	4.24	1	0.17	535	90.7	55	9.3	0	0
SAN JACINTO	461	4.38	81.12	49.78	12	415	90.02	43	9.33	3	0.65	282	61.2	179	38.8	0	0
PAMPAS DE HOSPITAL	415	3.95	85.07	53.34	16	382	92.05	32	7.71	1	0.24	397	95.7	18	4.3	1	0.24
LA CRUZ	403	3.83	88.9	36.29	1	313	77.67	87	21.59	3	0.74	246	61	157	39	0	0
PAPAYAL	316	3	91.9	41.98	3	295	93.35	21	6.65	0	0	244	77.2	72	22.8	0	0
AGUAS VERDES	277	2.63	94.53	13.69	2	226	81.59	50	18.05	1	0.36	237	85.6	40	14.4	0	0
CANOAS DE PUNTA SAL	249	2.37	96.9	30.08	1	220	88.35	29	11.65	0	0	163	65.5	86	34.5	0	0
SAN JUAN DE LA VIRGEN	169	1.61	98.51	32.89	8	148	87.57	20	11.83	1	0.59	157	92.9	12	7.1	1	0.59
MATAPALO	83	0.79	99.3	17.41	0	70	84.34	12	14.46	1	1.2	63	75.9	20	24.1	0	0
CASITAS	74	0.7	100	25.93	0	72	97.3	2	2.7	0	0	64	86.5	10	13.5	0	0
<b>Total</b>	<b>10518</b>	<b>100</b>		<b>39.97</b>	<b>265</b>	<b>9326</b>	<b>88.67</b>	<b>1148</b>	<b>10.91</b>	<b>44</b>	<b>0.42</b>	<b>8274</b>	<b>78.7</b>	<b>2244</b>	<b>21.3</b>	<b>7</b>	<b>0.07</b>

Fuente: Dirección Ejecutiva de Epidemiología – Tumbes/Notiweb-CDC/MINSA (\*) Hasta la SE36

# MAPAS DE RIESGO DE FIEBRE POR VIRUS DENGUE EN LA REGION TUMBES – SE 01-36/2023

Mapa de Riesgo SE 01-36/2023 de Dengue - Región Tumbes

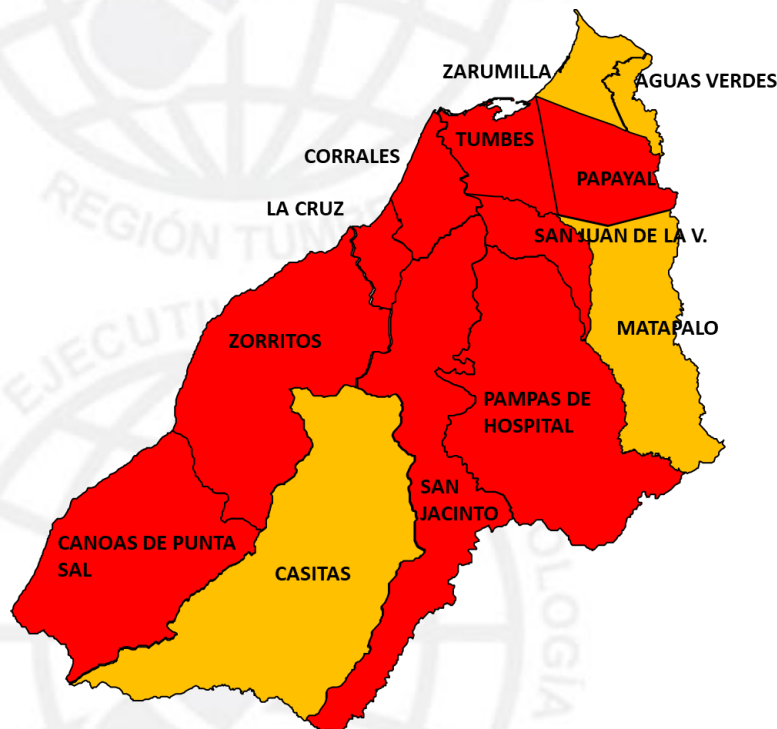

**RIESGOS x 1000 Hab.**

Sin Riesgo	0	0	
Bajo Riesgo	0.01	9.99	
Mediano Riesgo	10.00	29.99	
Alto Riesgo	30.00	100.00	

Mapa de Riesgo según 04 últimas semanas epidemiológicas (32-35/2023) de Dengue - Región Tumbes

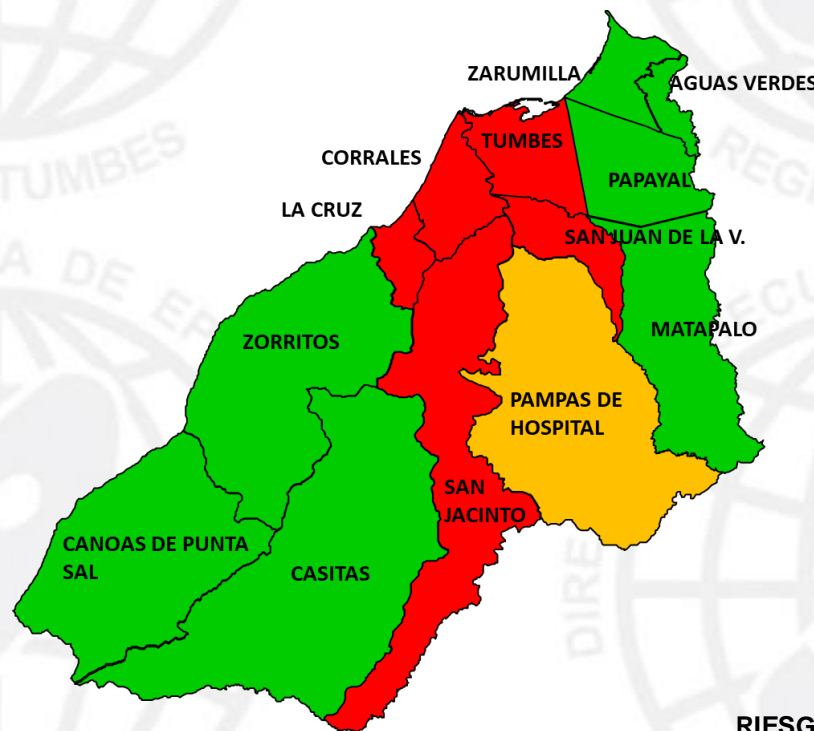

**RIESGO x 1000 Hab.**

Sin Riesgo	0	0	
Bajo Riesgo	0.001	5.750	
Mediano Riesgo	5.751	10.214	
Alto Riesgo	10.215	14.678	

# DENSIDAD DE CASOS POR VIRUS DENGUE EN LA REGION TUMBES – SE 01-36/2023

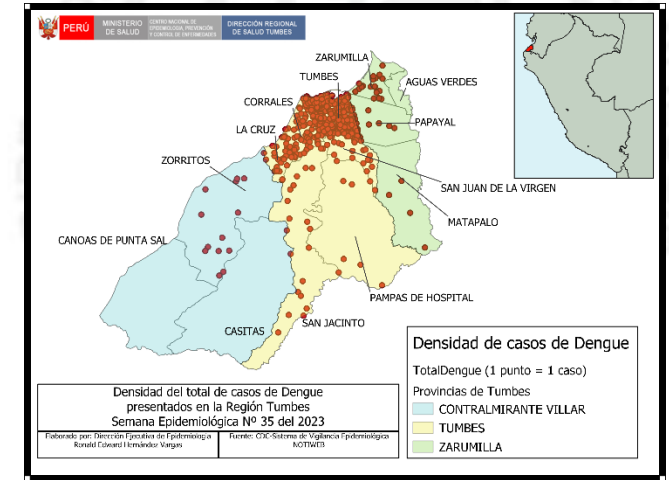
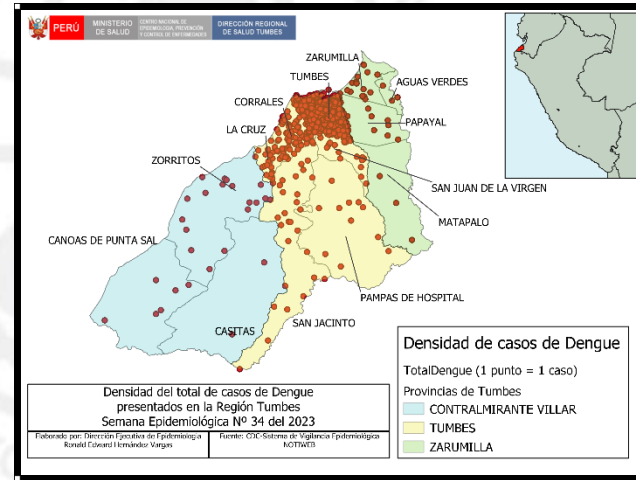
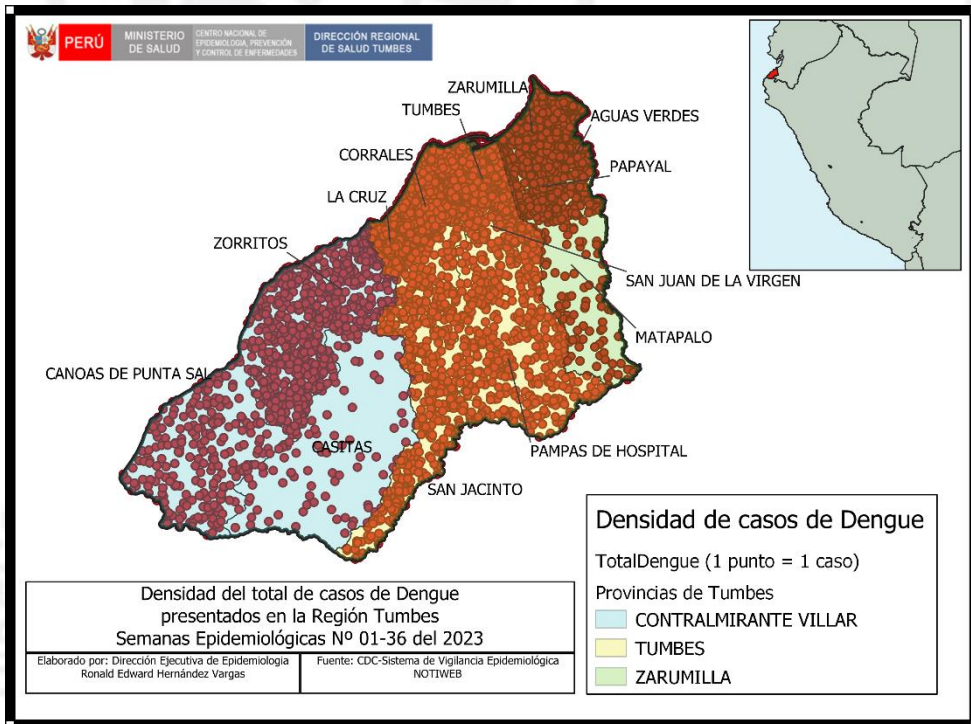

DISTRITOS	20AL26AGO	27AGOAL02SET	03AL09SET	TOTAL
AGUAS VERDES	3	0	2	5
CANOAS DE PUNTA SAL	6	0	1	7
CASITAS	2	0	0	2
CORRALES	72	69	52	193
LA CRUZ	22	20	1	43
MATAPALO	3	4	0	7
PAMPAS DE HOSPITAL	13	8	16	37
PAPAYAL	9	5	3	17
SAN JACINTO	27	21	12	60
SAN JUAN DE LA VIRGEN	14	18	8	40
TUMBES	505	271	152	928
ZARUMILLA	16	19	13	48
ZORRITOS	18	13	5	36
<b>TOTAL REGIONAL</b>	<b>710</b>	<b>448</b>	<b>265</b>	<b>1423</b>

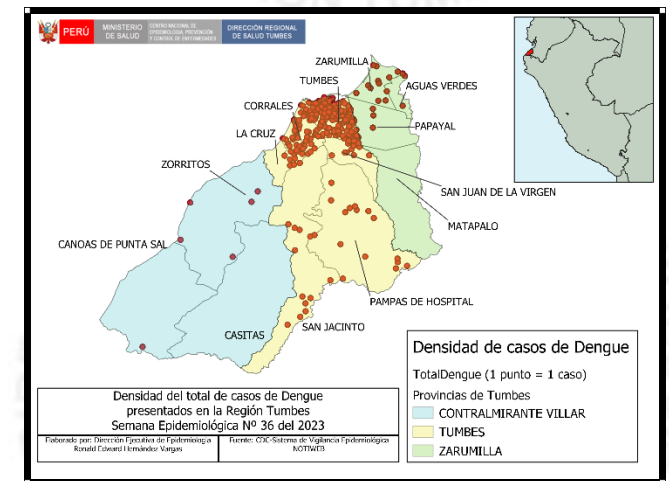

En las tres últimas semanas, todos los distritos de la Región Tumbes reportan casos. En esta última semana, los casos reportados proceden de los distritos de las Provincias de: Tumbes, Contralmirante Villar y Zarumilla.